



REGLAMENTO II TRAVESÍA A NADO VIGO RÍAS BAIXAS 03 DE SEPTIEMBRE DE 2017

(7ª PRUEBA DEL CIRCUITO GALLEGO DE AGUAS ABIERTAS)

ORGANIZACIÓN

Correrá a cargo del Club Natación Vigo Rías Baixas, con sede social en la c/ Coutadas nº. 61 bajo de la localidad de Vigo (Pontevedra), c.p. 36205 y teléfono de contacto 653-25.40.80, y estará regulada por el presente Reglamento.

PREÁMBULO

El siguiente reglamento es aplicable a la prueba de natación de la II Travesía a nado Vigo Rías Baixas 2017.

Ante la duda en la interpretación del presente reglamento prevalecerá la opinión, decisión y parecer de la organización. Todos los participantes con su inscripción aceptan íntegramente el presente Reglamento.

FECHA

Día 03 de septiembre de 2017

LUGAR

Playa de la Etea en Vigo (Pontevedra)
Se adjunta como llegar al punto de celebración.

DISTANCIAS Y EDADES

200 metros destinada a nadador@s nacidos entre 2007 a 2012 (5 a 10 años).
750 metros destinada a nadador@s nacidos en el año 2006 y anteriores.
2600 metros destinada a nadador@s nacidos en el año 2004 y anteriores.

En todas las distancia será necesaria la presentación de la correspondiente autorización del padre, madre o tutor legal, en caso de que el nadad@r sea menor de edad.



HORARIOS

Los horarios están supeditados a incidencias o emergencias, pero se intentará en la medida de lo posible ser puntuales, para ello se solicita la máxima puntualidad y compromiso de los participantes.

Recorrido de 750 metros-----hora de salida-----10:30 horas
Recorrido de 2600 metros-----hora de salida-----11:15 horas
Recorrido de 200 metros-----hora de salida-----12:45 horas

En caso de modificación de los horarios por fuerza mayor serán anunciados con tiempo de antelación en la página oficial del Club, Facebook e Instagram.

PROGRAMA

A las 09:00 horas se abrirán el plazo de entrega de dorsales en el stand correspondiente, cerrándose el plazo de recogida de los dorsales 30 minutos antes de la prueba correspondiente. Es obligatorio presentar el correspondiente D.N.I. u otro documento oficial acreditativo para recogida del dorsal y del material (gorro, chip, bolsa-mochila, etc). Los dorsales solo podrán ser recogidos y utilizados por cada participante y se firmará el correspondiente documento de participación y seguridad.

Si la organización detecta algún tipo de fraude en la inscripción se vetará la participación no devolviéndose la cuota de inscripción y no siéndole entregada la bolsa de participación.

Diez minutos (10 min.) antes del inicio de cada prueba los nadadores deberán estar en la zona de la playa habilitada para la salida, donde se procederá a la explicación del recorrido y se realizará una foto de grupo.

NOTA: desde la llegada del primer nadador a la línea de meta, se tendrán 30 minutos para finalizar la misma. En caso de que un nadador tarde más será descalificado y retirado en las embarcaciones de apoyo.

Se realizará un único llamamiento a los participantes, siendo responsabilidad de los mismos estar en la zona de salida y a su hora.

Una vez finalizada cada una de las pruebas los participantes deberán entregar el chip en la línea de meta y después podrán recoger bebida isotónica, agua, fruta y demás que entregue la organización (se entregará un vale a cada participante).



USO DE NEOPRENOS

POPULAR: Se autoriza el uso de neoprenos en todas las pruebas.

CIRCUITO GALLEGO: se acogerán a las bases y normativas de la Fegan.

JUECES

POPULAR: Los Jueces de la prueba y los responsables de seguridad en el mar, tienen la facultad de descalificar o retirar a un/una nadador/a del agua que presente síntomas de hipotermia o cualquier otro tipo de riesgo para su propia integridad, si presentan riesgo para él, para otros nadadores o para la organización de la prueba.

CIRCUITO GALLEGO: se acogerán a las bases y normativas de la Fegan.

MOTIVOS DE DESCALIFICACIÓN

No utilizar el gorro entregado por la organización.

La incorrecta identificación de acuerdo con las normas de este reglamento.

Iniciar la salida antes de que se dé la señal.

Ayudarse de cualquier tipo de embarcación o medio auxiliar como aletas, tubos de respiración, etc.

Superar las boyas por un lado diferente al indicado por la organización.

Alterar la marcha de otros nadadores, vulnerando las norma del respeto y del fair play.

No completar el recorrido en su totalidad.

Cuando la organización valore que un participante está poniendo en riesgo su integridad física o la de cualquier otro participante, deberá abandonar la prueba, por los medio que le indique la organización.

Acceder a la meta por cualquier otro sitio que no sea el marcado por la organización.

Cualquier otra circunstancia no prevista en el presente reglamento pero que a juicio de la organización sea motivo de descalificación.

SEGUROS Y PERMISOS

La prueba cuenta con todos los permisos de las correspondientes autoridades (Capitanía Marítima de Vigo, Autoridad Portuaria de Vigo, Servicio Provincial de Costas y Concello de Vigo) y los seguros de responsabilidad civil y accidentes, siendo mostrados en caso de que algún participante los requiera.

Los nadadores federados utilizarán su seguro federativo.



RECORRIDOS

Se realizan tres (3) recorridos destinados a nadadores federados y no federados. El primero de 750 metros, segundo de 2600 metros y un tercer de 200 metros.

Los recorridos adjuntos pueden sufrir modificaciones por el estado de la marea (siempre mínimas).

PRUEBA DE 200 M.

- La prueba de 200 metros se realizará lo más cerca posible de la orilla en un recorrido marcado con boyas de gran tamaño, contando con la vigilancia de miembros de la organización, kayacks, embarcaciones y nadadores.





PRUEBA DE 750 M.

- La prueba de 750 se realiza en un recorrido delimitado con boyas, contando con la vigilancia de embarcaciones, motos de agua y kayaks. Este recorrido se encuentra dentro de la ensenada de la Etea.





PRUEBA DE 2600 M

- La prueba de 2600 metros se realiza en un recorrido delimitado con boyas y el apoyo de kayaks y padel surf. Se cuenta con la vigilancia y apoyo de embarcaciones y motos de agua. Este recorrido sale de los límites de la ensenada de la Etea, estando constantemente vigilado.

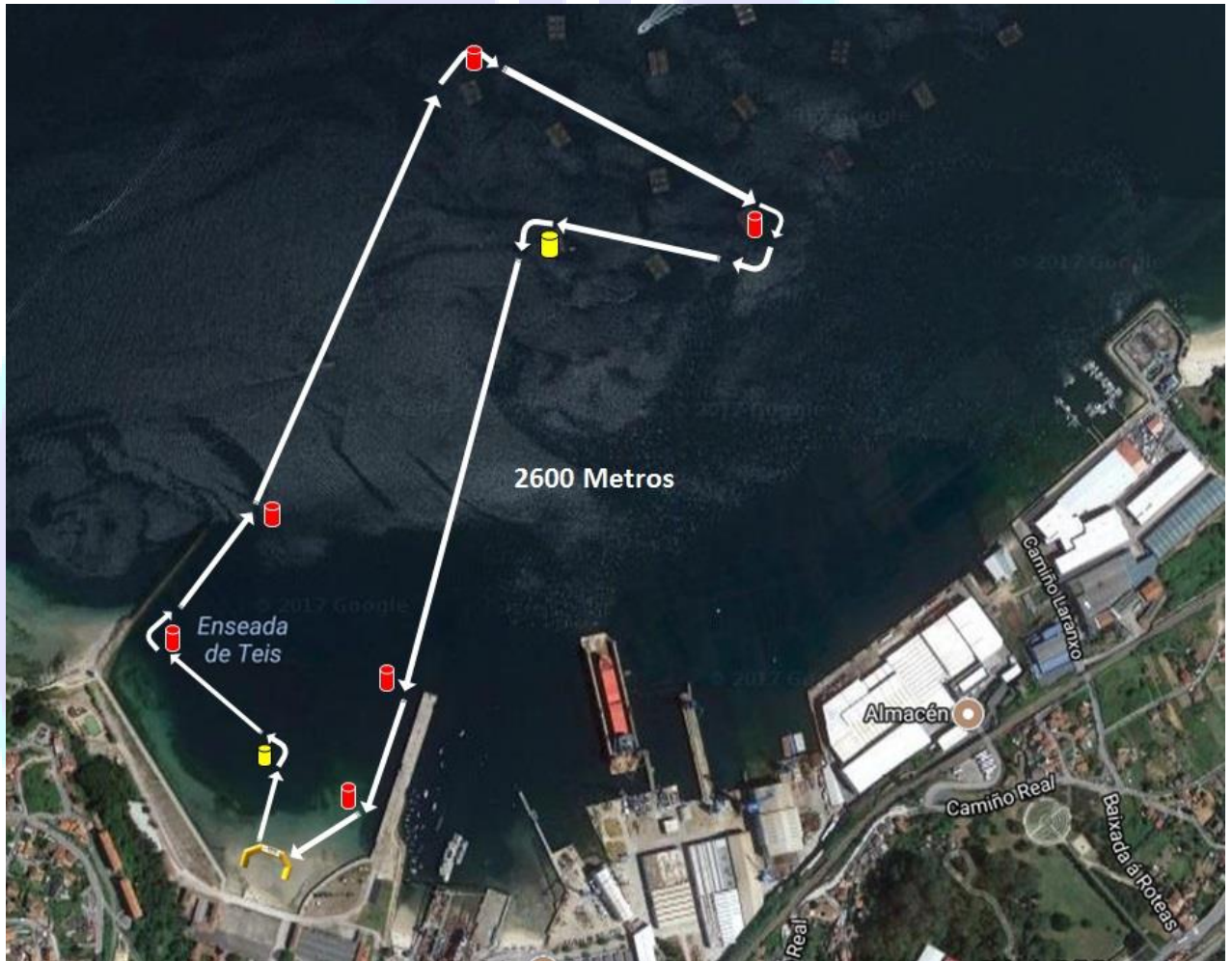



INSCRIPCIONES

El período de inscripción se abre a las 00:00 horas del día 10 de Julio y se cerrará a las 00:00 horas del día 27 de Agosto.

La inscripción es personal e intransferible, no pudiendo ser transferida a otra persona bajo ningún concepto o circunstancia, aceptando el presente reglamento.

Las inscripciones y la documentación se harán efectivas en la plataforma PRUEBA T.

No se admitirá ninguna inscripción una vez cerrado el plazo, ni el día de la prueba.

Cada nadador participa bajo su responsabilidad, suponiéndose que posee un nivel suficiente para afrontar la prueba.

La organización no se hace responsable de cualquier lesión o padecimiento por imprudencia, negligencia o falta de forma física del participante.

Todos los nadadores deberán firmar el día de la prueba el compromiso de responsabilidad y seguridad que se entregará con la bolsa de participación. Este documento se puede descargar del enlace mencionado y adjuntarlo junto con la demás documentación.

USO DE DATOS DEL PARTICIPANTE

La inscripción supone la autorización para el libre uso del nombre del participante y de su foto en los medio de difusión o cualquier otro tipo de medio acreditado y relacionado con la prueba en la que participa.

De conformidad con lo establecido en la L.O. 15/1999, de 13 de diciembre, de Protección de Datos de Carácter Personal, se informa que la participación en la prueba implica la autorización y consentimiento para la incorporación de los datos personales facilitados al fichero automatizado existente para los organizadores, siendo su finalidad el tratamiento par la gestión y desarrollo de la prueba.

PRECIOS DE LAS PRUEBAS

Menores de edad: 9€.

Mayores de edad: 12€

El precio incluye: Seguro de Responsabilidad Civil, Seguro de Accidentes, gorro, avituallamiento (agua y fruta) y una mochila de regalo de la travesía.

NOTA: Un (1) € de cada inscripción será destinado a la lucha infantil contra el cáncer dentro de la campaña abierta por “Brazadas Contra el Cáncer”.



PREMIOS

PRUEBA 200 M.:

- Trofeos para los tres (3) primeros clasificados masculino y femenino.
- Medalla para todos los participantes.

PRUEBA 750 M.:

- Categoría edad entre 11 y 13 años ambos inclusive
Trofeos para los tres (3) primeros clasificados masculino y femenino
- Categoría edad más 14 años
Trofeo para los tres (3) primeros clasificados masculino y femenino
- Medalla para todos los participantes.

PRUEBA 2600 M.:

POPULARES:

- Trofeos para los tres (3) primeros clasificados masculino y femenino.
- Medalla para todos los participantes.

CIRCUITO GALLEGO:

- Trofeos para los tres (3) primeros clasificados masculino y femenino.
- Medalla para todos los participantes.

SUSPENSIÓN DE LA PRUEBA

La organización se reserva el derecho de retrasar la hora de salida, modificar el recorrido o la suspensión de la prueba. Si la salida llegara a producirse, la prueba se consideraría como realizada, aún en el caso de suspenderse durante su celebración. En ningún caso se reembolsará el importe de la inscripción.

En el supuesto de no darse la salida la organización dará en el plazo de una semana una contestación a cada uno de los inscritos con la alternativa acordada.

BAJA VOLUNTARIA EN LA TRAVESÍA

Una vez inscrito en la travesía si se solicita la baja se aplicarán las siguientes medidas de devolución del importe:

Si la baja tiene lugar antes de un (1) mes del plazo de cierre de las inscripciones se devolverá el 75% del importe, no teniendo derecho a ninguno de los regalos y demás objetos que se entregan a los participantes.

Si la baja tiene lugar faltando menos de un (1) mes del plazo de cierre de las inscripciones se devolverá el 50 % del importe, no teniendo derecho a ninguno de los regalos y demás objetos que se entregarán a los participantes.

Fuera de los anteriores motivos de la baja no se devolverá el importe, no teniendo derecho a ninguno de los regalos y demás objetos que se entregarán a los participantes.



COMO LLEGAR:

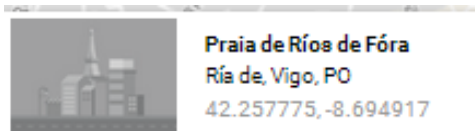
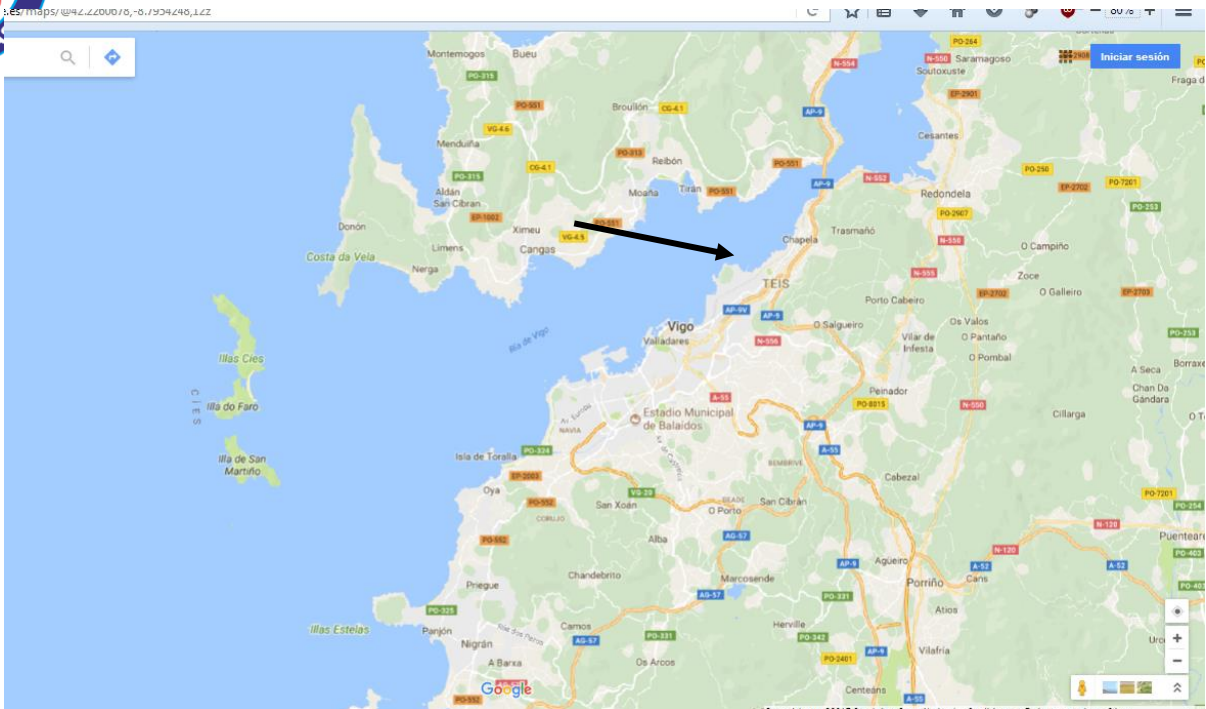

Fdo. Club Natación Vigo Rías Baixas